

Consiglio Nazionale Forense
presso il Ministero della Giustizia

Evoluzione del tracciato COMINICAZIONEINDIRIZZI.XML Ai fini dell'unificazione e del completamento dei dati relativi all'Albo Nazionale Telematico degli Avvocati.

<i>revisione</i>	<i>data</i>	<i>Motivo</i>
0	3.03.2010	Prima emissione



Consiglio Nazionale Forense

Modifiche al tracciato xml adottato per il PCT

Data: 10.02.2010

Revisione n° 0

INDICE

1. SCOPO E CAMPO DI APPLICAZIONE.....	3
2. VALIDITÀ	3
3. RIFERIMENTI	3
4. CONTESTO DI RIFERIMENTO	3
5. DETTAGLIO DELLE MODIFICHE APPORTATE	4
5.1 INFORMAZIONI AGGIUNTE PER RACCOLTA DATI DI ALBO	4
5.2 NOTAZIONE GRAFICA CORRISPONDENTE	5
6. DTD.....	6

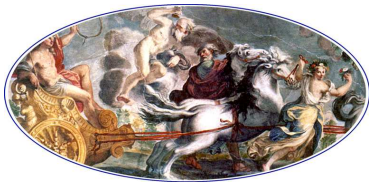

1. SCOPO E CAMPO DI APPLICAZIONE

Il presente documento intende definire le modifiche al tracciato comunicazioneindirizzi.xml in uso per il Processo Civile Telematico.

Le modifiche sono state individuate dalle necessità di completamento dei dati relativi ad un Albo degli Avvocati che raccolga ed unifichi su scala nazionale gli Albi degli Ordini Territoriali.

L'Albo sarà costituito ed aggiornato dal Consiglio Nazionale Forense che lo metterà a disposizione di consultazione ed estrapolazione dati da parte della Pubblica Amministrazione.

2. VALIDITÀ

Il presente documento è valido nei confronti del Ministero della Giustizia e del Ministero per l'Innovazione e la Pubblica Amministrazione fino all'emissione della successiva release da parte del Consiglio Nazionale Forense.

E' oggetto di contrattazione per l'aggiornamento tra i soggetti summenzionati.

3. RIFERIMENTI

RIF	CODICE	DESCRIZIONE
1.	Legge 28 gennaio 2009, n. 2	"Conversione in legge, con modificazioni, del decreto-legge 29 novembre 2008, n. 185, recante misure urgenti per il sostegno a famiglie, lavoro, occupazione e impresa e per ridisegnare in funzione anti-crisi il quadro strategico nazionale"
2.	Decreto Legge 29 dicembre 2009, n.139	"Interventi urgenti in materia di funzionalità del sistema giudiziario"
3.	Decreto Min. Giustizia 10 luglio 2009	"Strutturazione dei modelli informatici relativa all'uso di strumenti informatici e telematici nel processo civile"
4.	Ministero della Giustizia D.G.S.I.A.	"Processo Civile Telematico – Specifiche per l'invio dell'Albo Avvocati – Versione 1.4"

4. CONTESTO DI RIFERIMENTO

Gli adempimenti previsti dalla Legge n. 2 del 28 gennaio 2009 (art.16) nel combinato disposto con il decreto Legge 29 dicembre 2009 (art. 4 lettera b.) di cui ai riferimenti n.1 e n.2 chiamano i Consigli dell'Ordine degli Avvocati all'invio delle informazioni di albo, complete di codice fiscale e indirizzo Pec di ciascun avvocato iscritto, al Consiglio Nazionale Forense ed al Ministero della Giustizia "aggiornati con cadenza giornaliera".



5. DETTAGLIO DELLE MODIFICHE APPORTATE

5.1 INFORMAZIONI AGGIUNTE PER RACCOLTA DATI DI ALBO

Le informazioni non presenti e che andranno aggiunte sono le seguenti:

1. data iscrizione all'Ordine: *è la data di iscrizione all'attuale ordine di appartenenza dell'Avvocato;*
2. data di decorrenza stato: *è la data a partire dalla quale lo stato dichiarato è valido;*
3. ulteriori domicili legali: *deve essere prevista la possibilità di comunicare più di un Domicilio Legale;*
4. riferimenti di domicilio legale:
A ciascun Domicilio Legale dovrà essere possibile aggiungere i riferimenti di telefono, fax ed e-mail;
5. Indirizzo di posta elettronica certificata.
6. Tipo di albo di appartenenza: *Può assumere i seguenti valori:*
ALBO ORDINARIO
AVVOCATI STABILITI
ELENCO LEGALI ENTI PUBBLICI
ELENCO PROFESSORI UNIVERSITARI
REGISTRO PRATICANTI ABILITATI
REGISTRO PRATICANTI ;
7. Specifica Albo: *Deve contenere la descrittiva dell'Ente o dell'istituto universitario relativo alla corrispondente tipologia albo quando applicabile.*

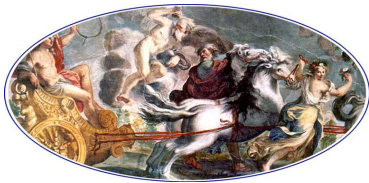

5.2 NOTAZIONE GRAFICA CORRISPONDENTE

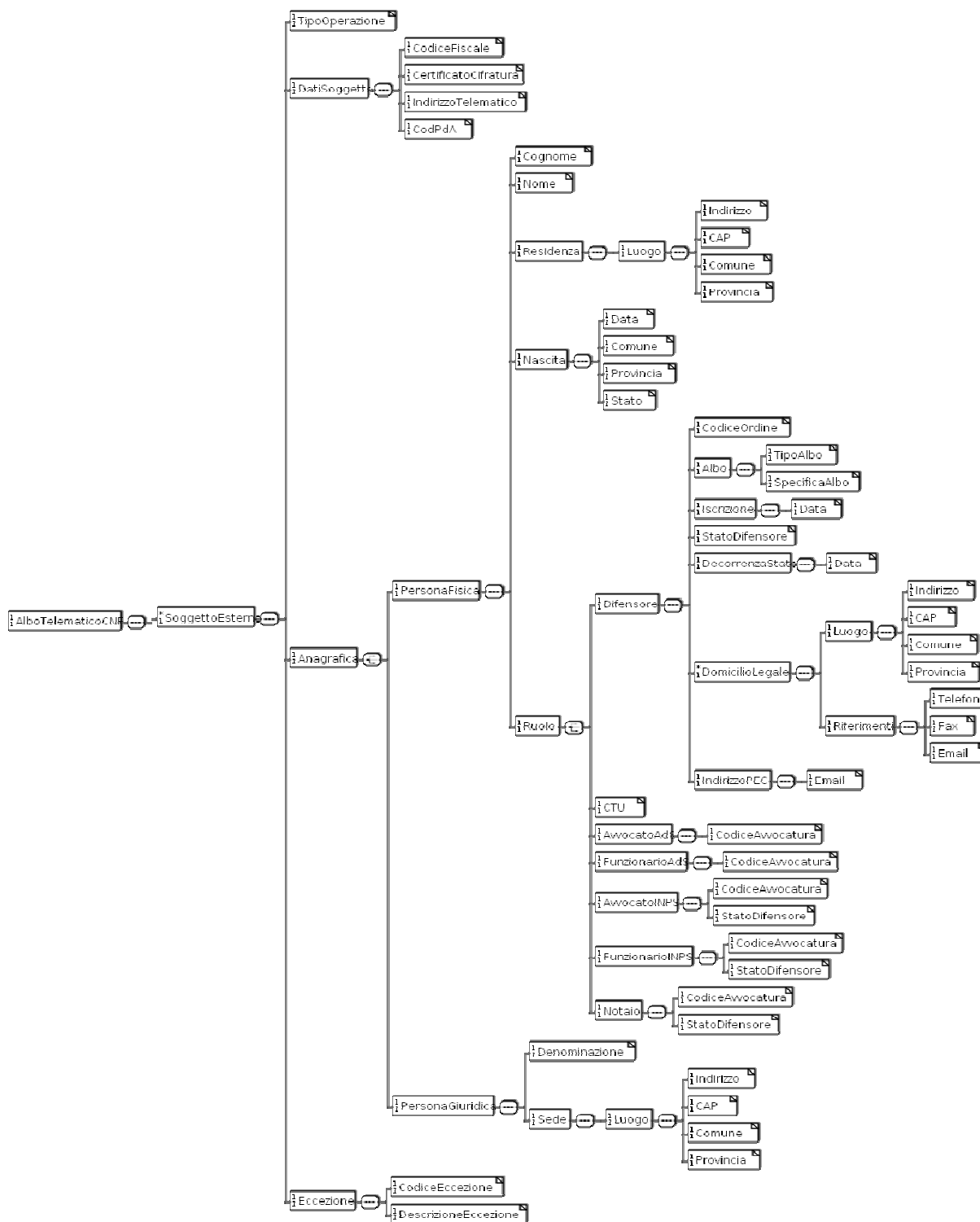



6. DTD

```
<?xml version="1.0" encoding="UTF-8"?>
<!ENTITY % dataPubblicazione "2010-03-03">
<!ELEMENT AlboTelematicoCNF (SoggettoEsterno+)>
<!--
***** SoggettoEsterno *****
Flusso di richiesta abilitazione di un soggetto esterno.
*****
-->
<!ELEMENT SoggettoEsterno (TipoOperazione, DatiSoggetto, Anagrafica, Eccezione)>
<!--
***** TipoOperazione *****
Indica il tipo di operazione richiesta.
Valori ammessi: I=Inserimento da PdA, M=Modifica da PdA, C=Cancellazione da PdA, A=Inserimento
da CdO, V=Variazione Stato da CdO, E=Eliminazione da CdO
*****
-->
<!ELEMENT TipoOperazione (#PCDATA)>
<!--
***** DatiSoggetto *****
Parte comune dell'XML.
*****
-->
<!ELEMENT DatiSoggetto (CodiceFiscale, CertificatoCifratura, IndirizzoTelematico, CodPdA)>
<!--
***** CodiceFiscale *****
Identificativo univoco. Codice Fiscale dell'Avvocato, del CTU, dell'Avvocato dell'Avvocatura dello Stato
o del Funzionario dell'Avvocatura dello Stato, dell'Avvocato INPS, del Funzionario INPS o del
Funzionario INPS abilitato alla difesa o del Notaio.
*****
-->
<!ELEMENT CodiceFiscale (#PCDATA)>
<!--
***** CertificatoCifratura *****
Chiave pubblica del certificato di cifratura del soggetto in formato X509.
*****
-->
<!ELEMENT CertificatoCifratura (#PCDATA)>
<!ATTLIST CertificatoCifratura
codifica CDATA #FIXED "base64"
>
<!--
***** IndirizzoTelematico*****
E' l'indirizzo della Casella di Posta Elettronica Certificata del Processo Telematico per la ricezione delle
Comunicazioni di Cancelleria e Notifiche dell'Avvocato.
L'indirizzo CPECPT deve essere sintatticamente conforme a quanto previsto dalla specifica pubblica RFC
822.
*****
```



Consiglio Nazionale Forense

Modifiche al tracciato xml adottato per il PCT

Data: 10.02.2010

Revisione n° 0

```
-->
<!ELEMENT IndirizzoTelematico (#PCDATA)>
<!--
***** CodPdA *****
Punto di Accesso di appartenenza.
*****
-->
<!ELEMENT CodPdA (#PCDATA)>
<!ELEMENT Anagrafica (PersonaFisica | PersonaGiuridica)>
<!ELEMENT PersonaFisica (Cognome, Nome, Residenza, Nascita, Ruolo)>
<!ELEMENT Cognome (#PCDATA)>
<!ELEMENT Nome (#PCDATA)>
<!ELEMENT Residenza (Luogo)>
<!--
***** Nascita *****
In caso di nascita all'estero l'element Comune contiene il nome dello Stato estero e l'element Provincia
non e' valorizzato.
*****
-->
<!ELEMENT Nascita (Data, Comune, Provincia, Stato)>
<!ELEMENT Ruolo (Difensore | CTU | AvvocatoAdS | FunzionarioAdS | AvvocatoINPS |
FunzionarioINPS | Notaio)>
<!ELEMENT Difensore (CodiceOrdine, Albo, Iscrizione, StatoDifensore, DecorrenzaStato,
DomicilioLegale+, IndirizzoPEC)>
<!--
***** CodiceOrdine *****
Codice del Consiglio dell'Ordine di appartenenza del difensore.
*****
-->
<!ELEMENT CodiceOrdine (#PCDATA)>
<!ELEMENT Albo (TipoAlbo, SpecificaAlbo)>
<!--
***** TipoAlbo *****
Indica il tipo dell'Albo al quale afferisce la PersonaFisica.
Valori ammessi:
AO=Albo Ordinario, AS=Avvocati Stabiliti, EE=Elenco Legali Enti Pubblici, EU=Elenco Professori
Universitari,
PA=Registro Praticanti Abilitati, PP=Registro Praticanti
*****
-->
<!ELEMENT TipoAlbo (#PCDATA)>
<!--
***** SpecificaAlbo *****
Da utilizzare come descrittiva dell'ente o dell'istituto universitario relativo ad una tipologia di albo che lo
preveda.
*****
-->
<!ELEMENT SpecificaAlbo (#PCDATA)>
<!--
***** Iscrizione *****
la data di iscrizione all'albo di appartenenza.
*****
```



Consiglio Nazionale Forense

Modifiche al tracciato xml adottato per il PCT

Data: 10.02.2010

Revisione n° 0

```
-->
<!ELEMENT Iscrizione (Data)>
<!--
***** StatoDifensore *****
Rappresenta lo status professionale del difensore e la Data di Decorrenza di questo Stato.
Valori ammessi:
A = Abilitato, S = Sospeso, R = Radiato, C = cancellato per provvedimento disciplinare
*****
-->
<!ELEMENT StatoDifensore (#PCDATA)>
<!ELEMENT DecorrenzaStato (Data)>
<!--
***** DomicilioLegale *****
E' previsto che possa essere comunicato più di un domicilio legale dei quali il primo viene considerato
come principale
*****
-->
<!ELEMENT DomicilioLegale (Luogo,Riferimenti)>
<!--
***** IndirizzoPEC *****
Rappresenta l'indirizzo di Posta Elettronica Certificata del Difensore
*****
-->
<!ELEMENT IndirizzoPEC (Email)>
<!--
***** CTU *****
Rappresenta la qualifica professionale del CTU.
*****
-->
<!ELEMENT CTU (#PCDATA)>
<!--
***** Notaio *****
Notaio.
*****
-->
<!ELEMENT Notaio (CodiceAvvocatura, StatoDifensore)>
<!--
***** ADS *****
Ruoli ADS.
*****
-->
<!ELEMENT AvvocatoAdS (CodiceAvvocatura)>
<!ELEMENT FunzionarioAdS (CodiceAvvocatura)>
<!--
***** INPS *****
Ruoli INPS.
*****
-->
<!ELEMENT AvvocatoINPS (CodiceAvvocatura, StatoDifensore)>
<!ELEMENT FunzionarioINPS (CodiceAvvocatura, StatoDifensore)>
<!--
***** CodiceAvvocatura *****
```



Consiglio Nazionale Forense

Modifiche al tracciato xml adottato per il PCT

Data: 10.02.2010

Revisione n° 0

Codice dell'Avvocatura dello Stato.

Ad es.: "ads0370060094" Avvocatura Distrettuale di Bologna.

-->

```
<!ELEMENT CodiceAvvocatura (#PCDATA)>
<!ELEMENT PersonaGiuridica (Denominazione, Sede)>
<!ELEMENT Denominazione (#PCDATA)>
<!ELEMENT Sede (Luogo)>
<!ELEMENT Eccezione (CodiceEccezione, DescrizioneEccezione)>
<!ELEMENT CodiceEccezione (#PCDATA)>
<!ELEMENT DescrizioneEccezione (#PCDATA)>
<!ELEMENT Luogo (Indirizzo, CAP, Comune, Provincia)>
<!ELEMENT Indirizzo (#PCDATA)>
<!ELEMENT CAP (#PCDATA)>
<!--
```

***** Data *****

Anno di 4 cifre; mese di 2 cifre; giorno di 2 cifre;

carattere di separazione "-" (ISO 8601 esteso, aaaa-mm-gg). Es.: 2003-09-16

-->

```
<!ELEMENT Data (#PCDATA)>
<!--
```

<!--

***** Comune *****

Comune o nome Stato Estero.

-->

```
<!ELEMENT Comune (#PCDATA)>
<!--
```

<!--

***** Provincia *****

Solo per Comuni dell'Italia. Sigla della provincia Italiana o elemento non valorizzato. Se valorizzato, il valore testuale dell'elemento Provincia deve essere formato da due lettere maiuscole (e.g. "RM" per Roma, "PA" per Palermo, etc.).

-->

```
<!ELEMENT Provincia (#PCDATA)>
<!--
```

<!--

***** Stato *****

Stato di Nascita

-->

```
<!ELEMENT Stato(#PCDATA)>
<!--
```

<!--

***** Riferimenti *****

Ad ogni domicilio legale sono legati numero di telefono, fax ed eventuale email (ammessa anche non valorizzata)

-->

```
<!ELEMENT Riferimenti (Telefono,Fax,Email)>
<!ELEMENT Telefono (#PCDATA)>
<!ELEMENT Fax (#PCDATA)>
<!ELEMENT Email (#PCDATA)>
```